

LEGENDA

- Droga Wojewódzka
- Droga Powiatowa
- Oprawa LED zasilanie napowietrzne. Nie podlega wymianie.
- Oprawa SSS zasilanie napowietrzne przeznaczona do wymiany

WYKONAWCTWO, PROJEKTOWANIE, NADZÓR
MARZENA GOCH
 37-500 Jarosław, ul. Powiatowskiego 53 tel. 504-228-210
 TEMAT PRZ: WYMIANA ISTNIEJĄCEGO OŚMIENIOWYCH PRZEZAIMOWYCH DO WYMANY m. NA OPANY LED
 TRESZCZKA: LOKALIZACJA OPRAW OŚMIENIOWYCH PRZEZAIMOWYCH DO WYMANY m. ROKIETNICA SI. TRANSFORMATORNA ROKIETNICA 8"

DATA: 11/2021
 SKALA: 1:1000
 Nr. rys.: III.4.7
 ST. op.: WYKON
 PROJEKTANT: mgr inż. Lesław Noga
 Opracował: inż. Tomasz Noga

PRZEPIS:
 POPS:



LEGENDA

- Droga Wojewódzka
- Droga Powiatowa
-  Oprawa LED zasilanie napowietrzne. Nie podlega wymianie.
-  Oprawa SCS zasilanie napowietrzne przeznaczona do wymiany

WYKONAWCTWO, PROJEKTOWANIE, NADZÓR
MARZENA GOCH
 37-500 Jarosław, ul. Poniatowskiego 53 tel. 504-228-210

TEMAT OPR.:
 WYMIANA ISTNIĄCEGO OŚWIETLENIA DROGOWEGO W GMINIE ROKIETNICA NA OPRAWY LED

TREŚĆ RYSUNKU:
 LOKALIZACJA OPRAW OŚWIETLENIOWYCH PRZEZNACZONYCH DO WYMIANY m. ROKIETNICA ST. transformatorowa "ROKIETNICA 9"

DATA: 11/2021	SKALA: 1:1000	NR. RYS.: III. 4.8	ST. OPR.: Wymiana
PROJEKTANT: mgr inż. Lesław Noga upr. nr. AB.III-7342/95/99	OPRACOWAŁ: inż. Tomasz Noga		PODPIS: 

ST "ROKIETNICA 10"

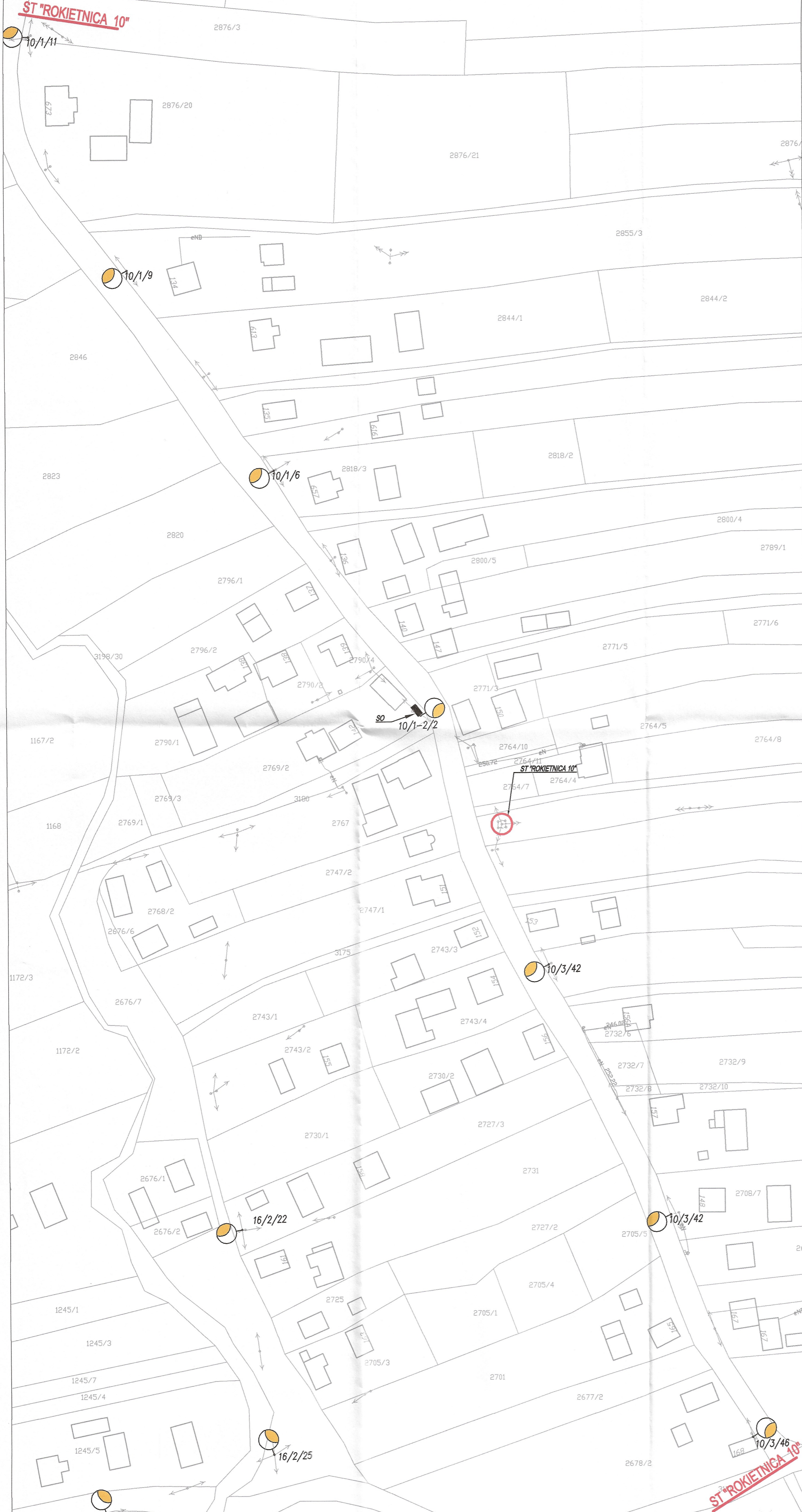

LEGENDA

- Droga Wojewódzka
- Droga Powiatowa
- Oprawa LED zasilanie napowietrzne. Nie podlega wymianie.
- Oprawa SGS zasilanie napowietrzne przeznaczona do wymiany

**WYKONAWSTWO, PROJEKTOWANIE, NADZÓR
MARZENA GOCH**

37-500 Jarosław, ul. Poniatowskiego 53 tel. 504-228-210

TEMAT OPR.:
WYMIANA ISTNIEJĄCEGO OŚWIETLENIA DROGOWEGO W GMINIE ROKIETNICA NA OPAWY LED

TREŚĆ RYSUNKU:
LOKALIZACJA OPRAW OŚWIETLENIOWYCH PRZEZNACZONYCH DO WYMIANY m. ROKIETNICA St. transformatorowa "ROKIETNICA 10"

DATA:	SKALA:	NR. RYS.:	ST. OPR.:
11/2021	1:1000	III. 4.9	Wymiana
PROJEKTANT:	UPRACOWAŁ:		PODPIS:
mgr inż. Lesław Noga upr. nr. AB.III-7342/95/99	inż. Tomasz Noga		

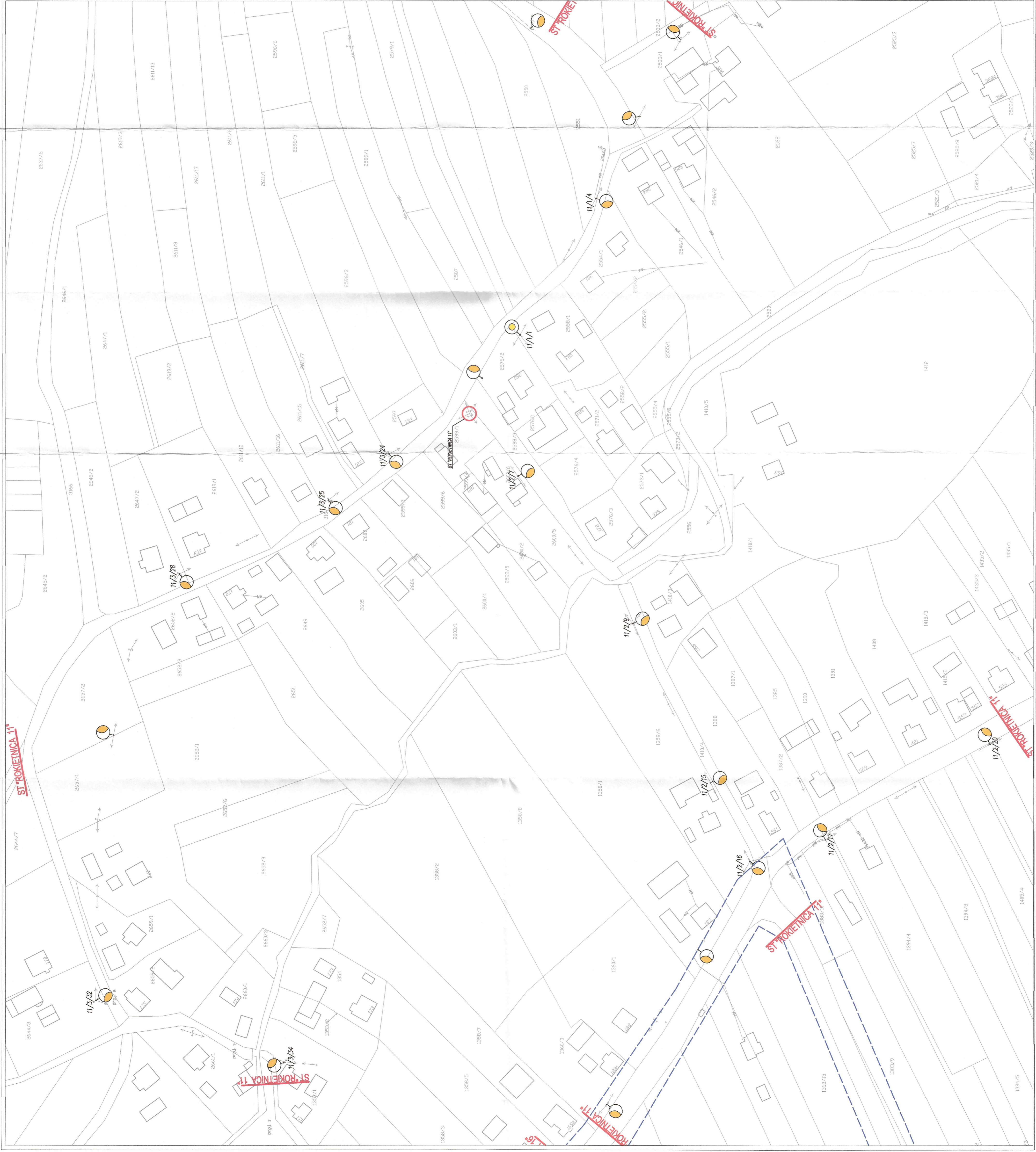

LEGENDA

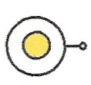
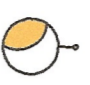
- Droga Wojewódzka
- Droga Powiatowa
-  Oprawa LED zasilanie napowietrzne. Nie podlega wymianie.
-  Oprawa SSS zasilanie napowietrzne przeznaczona do wymiany

WYKONAWSTWO, PROJEKTOWANIE, NADZÓR
MARZENA GOCH
 37-500 arestar, ul. Podolskiego 53 tel. 504-298-210

TEMAT DPN: WYMIANA ISTNIEJĄCEGO OŚMIETLENIA DROGOWEGO W GMINIE ROKIETNICA NA OPANAW. LED
 DRUGA POWIATOWA
 ROKIETNICA ST. TEMATYCZNEGO PRZEZNACZONYCH DO WYMIANY m.
 ROKIETNICA ST. TEMATYCZNEGO ROKIETNICA 11

DATA: 30.04.2021 15:57:57 DPN
 11/2021 1:000 III.4.10 WYMIANA
 PROJEKTANT: mgr inż. Łukasz Hęca
 mgr inż. Robert Wójcik
 Pracownia: inż. Tomasz Noga

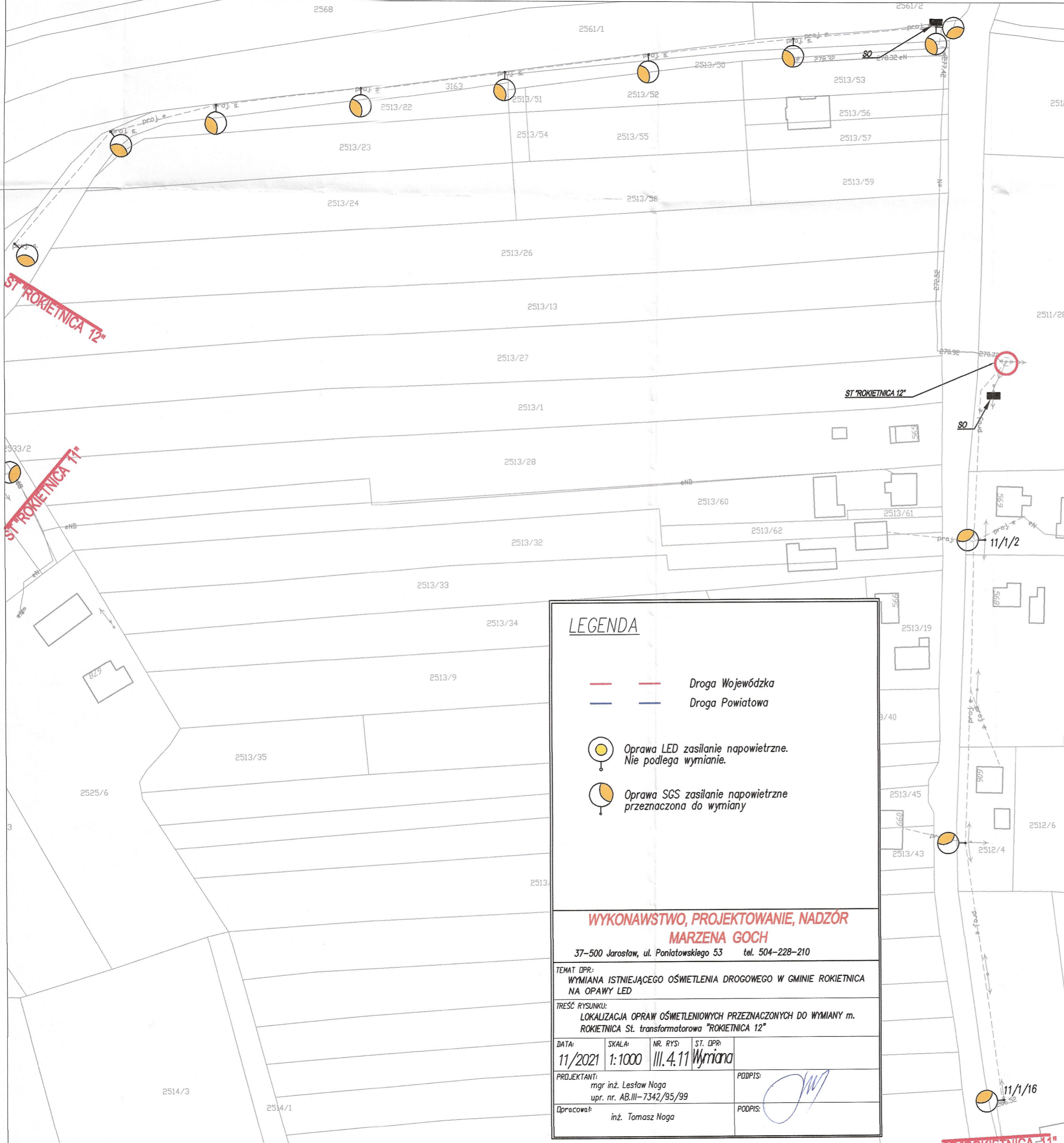

LEGENDA

- Droga Wojewódzka
- Droga Powiatowa

 Oprawa LED zasilanie napowietrzne.
Nie podlega wymianie.

 Oprawa SGS zasilanie napowietrzne
przeznaczona do wymiany

WYKONAWSTWO, PROJEKTOWANIE, NADZÓR
MARZENA GOCH

37-500 Jarosław, ul. Poniatowskiego 53 tel. 504-228-210

TEMAT OPR.:
WYMIANA ISTNIEJĄCEGO OŚWIETLENIA DROGOWEGO W GMINIE ROKIETNICA
NA OPRAWY LED

TREŚĆ RYSUNKU:
LOKALIZACJA OPRAW OŚWIETLENIOWYCH PRZEZNACZONYCH DO WYMIANY m.
ROKIETNICA St. transformatorowa "ROKIETNICA 12"

DATA: 11/2021	SKALA: 1:1000	NR. RYS: III.4.11	ST. OPR: Wymiana
------------------	------------------	----------------------	---------------------

PROJEKTANT:
mgr inż. Lesław Noga
upr. nr. AB.III-7342/95/99

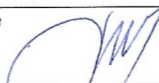
PODPIS:

Opracował:
inż. Tomasz Noga

PODPIS:

11/1/16

ST ROKIETNICA 11



LEGENDA

-  Droga Wojewódzka
-  Droga Powiatowa
-  Oprawa LED zasilanie napowietrzne.
Nie podlega wymianie.
-  Oprawa SGS zasilanie napowietrzne
przeznaczona do wymiany

**WYKONAWSTWO, PROJEKTOWANIE, NADZÓR
MARSZENA GOCH**

37-500 Jarostów, ul. Poniatowskiego 53 tel. 504-228-210

TEMAT DPR:
WYMIANA ISTNIEJĄCEGO OŚWIETLENIA DROGOWEGO W GMINIE ROKIETNICA NA OPRAWY LED

TREŚĆ RYSUNKU:
LOKALIZACJA OPRAW OŚWIETLENIOWYCH PRZEZNACZONYCH DO WYMIANY m. ROKIETNICA St. transformatorowa "ROKIETNICA 14"

DATA: 11/2021
SKALA: 1:1000
M. RYS.: inż. Tomasz Noga
ST. DPR: *Marszena Goch*

PROJEKTANT:
mgr inż. Lesław Noga
upr. nr. AB.III-7342/95/99
Dpracownik: inż. Tomasz Noga
PODPIS: *[Signature]*

ST "ROKIETNICA 15"

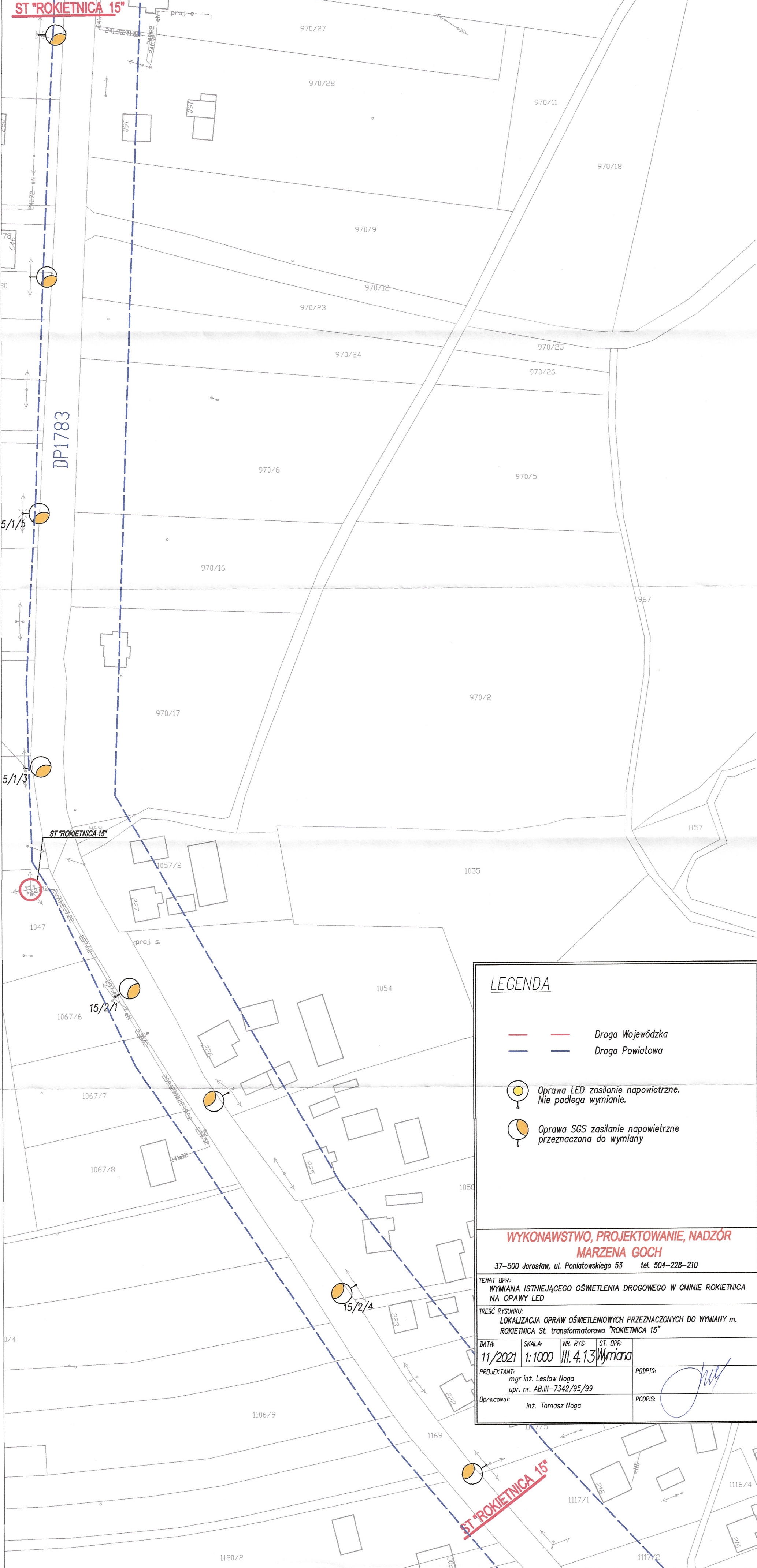

LEGENDA

- Droga Wojewódzka
- Droga Powiatowa

- Oprawa LED zasilanie napowietrzne. Nie podlega wymianie.
- Oprawa SGS zasilanie napowietrzne przeznaczona do wymiany

**WYKONAWSTWO, PROJEKTOWANIE, NADZÓR
MARZENA GOCH**

37-500 Jarosław, ul. Poniatowskiego 53 tel. 504-228-210

TEMAT DPR:
WYMIANA ISTNIEJĄCEGO OŚWIETLENIA DROGOWEGO W GMINIE ROKIETNICA
NA OPAWY LED

TREŚĆ RYSUNKU:
LOKALIZACJA OPRAW OŚWIETLENIOWYCH PRZEZNACZONYCH DO WYMIANY m.
ROKIETNICA St. transformatorowa "ROKIETNICA 15"

DATA: 11/2021 SKALA: 1:1000 NR. RYS: III. 4.13 ST. DPR: Wymiana

PROJEKTANT:
mgr inż. Lesław Noga
upr. nr. AB.III-7342/95/99

PODPIS:

Opracował:
inż. Tomasz Noga

PODPIS:

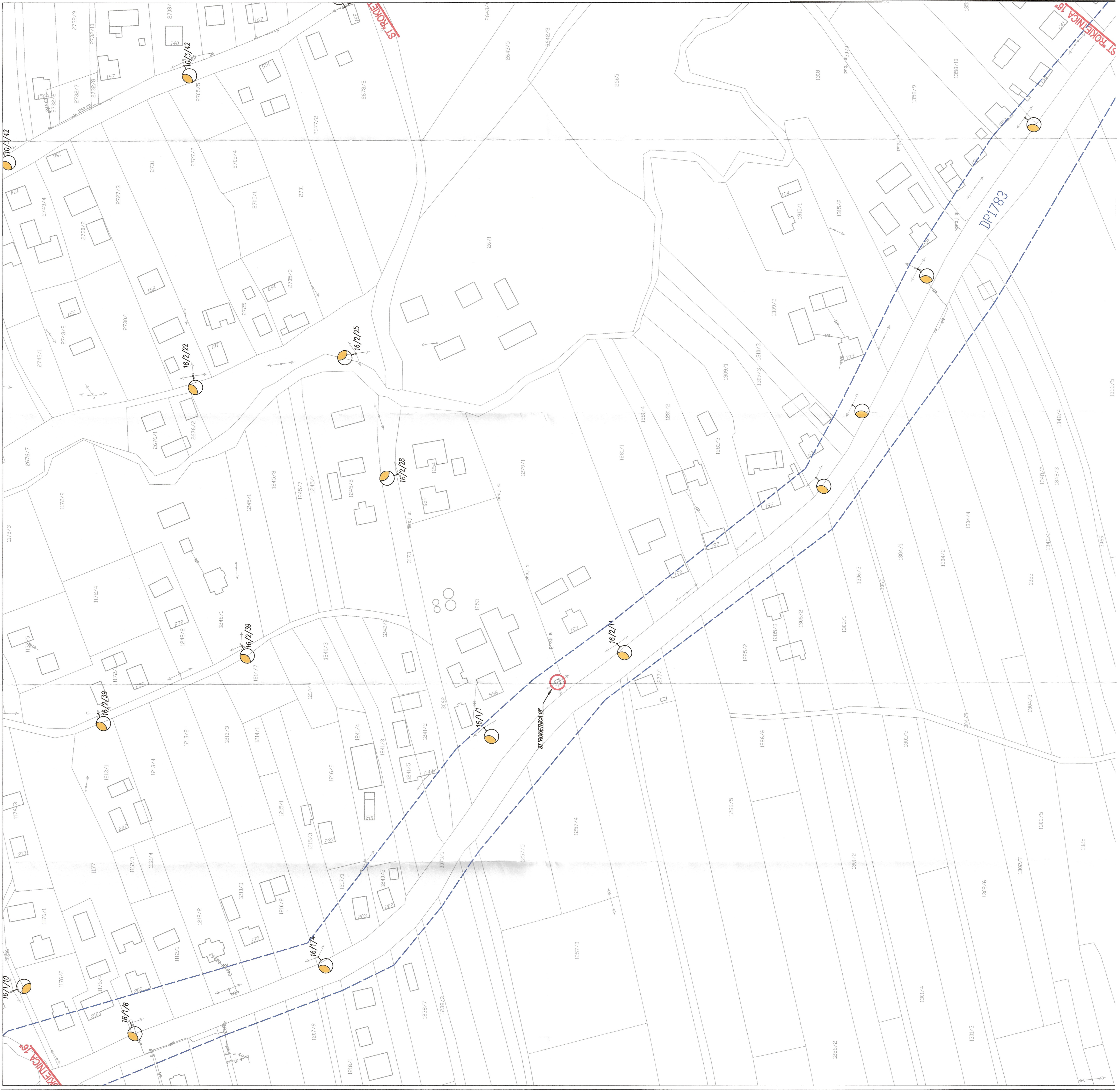

LEGENDA

- Droga Wojewódzka
- Droga Powiatowa
- Oprawa LED zasłonięte napowietrzne. Nie podlega wymianie.
- Oprawa SCS zasłonięte napowietrzne przeznaczona do wymiany

WYKONAWCTWO, PROJEKTOWANIE, NADZÓR
MARZENA GOCH
 37-500 Wrocław, ul. Powiatowskiego 53 tel. 504-228-210

TEMAT DROGI: WYKONANIE I KONTROLA STANU OŚWIETLENIA I PRZEKAZANIE WYNIKÓW
 NA OPRAWY LED
 WZROST FOTOMETRYCZNY: KALKULACJA OPRAW OŚWIETLENIOWYCH PRZEZNACZONYCH DO WYMAMY m.
 ROK: 2021
 MIEJSCOWOŚĆ: STROKIE WILCZYCA 10

DATA: 11/2021 1:000 III.4.14
 PROJEKTANT: mgr inż. Lesław Noga
 Opracował: inż. Tomasz Noga

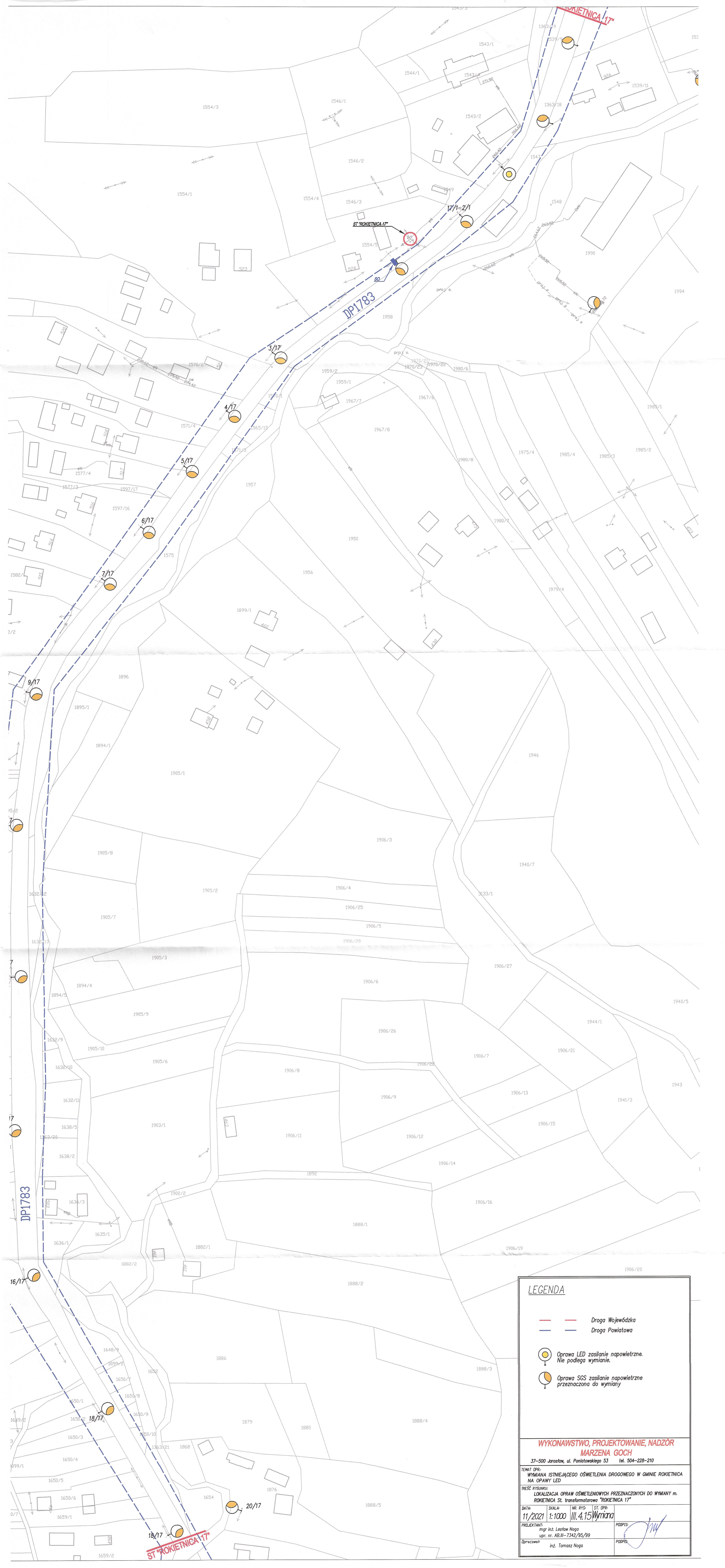

LEGENDA

- Droga Wojewódzka
- Droga Powiatowa
- Oprawa LED zasilanie napowietrzne. Nie podlega wymianie.
- Oprawa SGS zasilanie napowietrzne przeznaczona do wymiany

WYKONAWSTWO, PROJEKTOWANIE, NADZÓR
MARZENA GOCH
 37-500 Jarosław, ul. Poniatowskiego 53 tel. 504-228-210

TEMAT DPR: WYMIANA ISTNIEJĄCEGO OŚWIETLENIA DROGOWEGO W GMINIE ROKIETNICA NA OPAWY LED





TRESC RYSUNKU: LOKALIZACJA OPRAW OŚWIETLENIOWYCH PRZEZNACZONYCH DO WYMIANY m. ROKIETNICA St. transformatorowa ROKIETNICA 17'

DATA:	SKALA:	NR. RYS:	ST. DOP:
11/2021	1:1000	III.4.15	Wymiana
PROJEKTANT:	PODPIS:		PODPIS:
mgr inż. Lesław Noga upr. nr. AB.III-7342/95/99			
Opracował:	inż. Tomasz Noga		PODPIS:

ST "ROKIETNICA 20"

DP1783

LEGENDA

-  Droga Wojewódzka
-  Droga Powiatowa
-  Oprawa LED zasilanie napowietrzne. Nie podlega wymianie.
-  Oprawa SGS zasilanie napowietrzne przeznaczona do wymiany

**WYKONAWSTWO, PROJEKTOWANIE, NADZÓR
MARZENA GOCH**

37-500 Jarosław, ul. Poniatowskiego 53 tel. 504-228-210

TEMAT DPR:
WYMIANA ISTNIEJĄCEGO OŚWIETLENIA DROGOWEGO W GMINIE ROKIETNICA NA OPAWY LED

TREŚĆ RYSUNKU:
LOKALIZACJA OPRAW OŚWIETLENIOWYCH PRZEZNACZONYCH DO WYMIANY m. ROKIETNICA St. transformatorowa "ROKIETNICA 20"

DATA: 11/2021 SKALA: 1:1000 NR. RYS.: III. 4.17 ST. DPR: Wymiana

PROJEKTANT: mgr inż. Lesław Noga upr. nr. AB.III-7342/95/99

OPRACOWAŁ: inż. Tomasz Noga

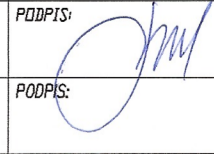
PODPIS: 

ST "ROKIETNICA 20"

ST "ROKIETNICA 20"

20/2/3

20/2/4

